TNB-4M

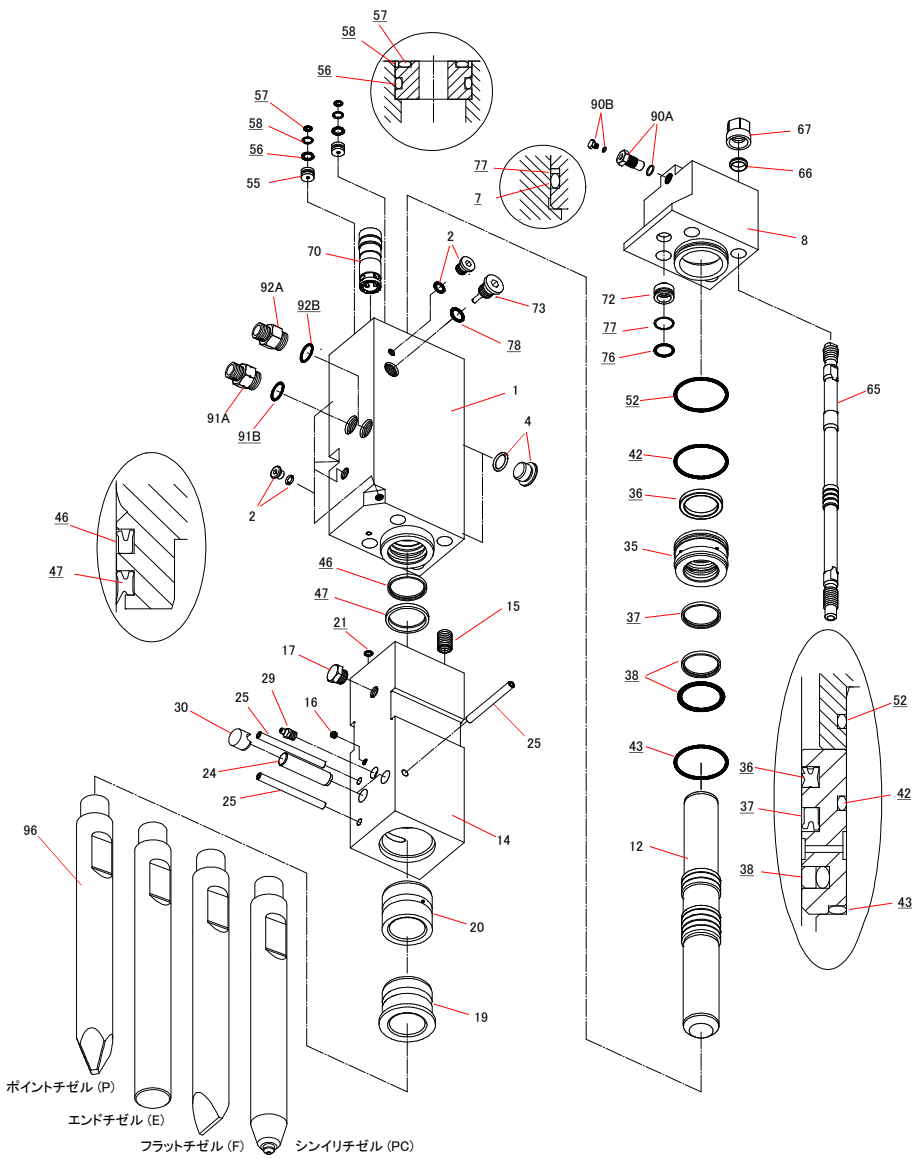

TNB-4M

2019.01.28

No.9

品番	部品番号	品名	数量	Ser.No	互換性	備考	Kit
	41511601G	シリンダ CP	1CP	1404～	○		
	41511601C	シリンダ CP	1CP	328～1403			
1	415116012	シリンダ	1	1404～	×		C
	415116011	シリンダ	1	328～1403			C
2	134912002	六角穴付Oリングプラグ	5	1404～			C
	134901101	GMプラグ	4	328～1403			C
3	134901106	GMプラグ	1	328～1403			C
4	134912008	六角穴付Oリングプラグ	2	1404～			C
	134901108	GMプラグ	1	328～1403			C
5	134901102	GMプラグ	2	328～1403			C
8	415116030	シリンダカバー	1	328～			
12	415169041	ピストン	1	12785～	▲		
	415169040	ピストン	1	328～12784			
	41511605D	チゼルホルダ CP	1CP	328～			
14	415116050	チゼルホルダ	1	328～			H
15	131022015	ヘリサート	4	328～			H
16	134901101	GMプラグ	1	328～			H
17	182135015	六角プラグ	1	328～			H
19	415169060	チゼルブッシュ	1	328～			H
20	415116140	チゼルホルダブッシュ	1	328～			H
21	131101005	Oリング	1	328～			S
24	415169100	リテーナピン	2	328～			
25	130610140	スプリングピン	3	328～			H
29	135013001	グリスニップル	1	328～			H
30	136402034	リテーナピンプラグ	2	328～			
35	415115130	パッキンブッシュ	1	328～			
36	131220020	ガスシール	1	328～			S
37	131225020	オイルシール	1	328～			S
38	131230020	スライドリングS	1	328～			S
42	131102013	Oリング	1	328～			S
43	131102113	Oリング	1	328～			S
46	131225021	オイルシール	1	328～			S
47	131219021	ダストシール	1	10535～	▲		S
	131219020	ダストシール	1	328～10534			S
52	131102013	Oリング	1	328～			S
55	415169300	シリンダプラグ	2	328～			
56	131108016	Oリング	2	328～			S
57	131101014	Oリング	2	328～			S
58	131121014	バックアップリング	2	328～			S
65	415169160	サイドボルト	4	328～			
66	136306030	サイドボルトリング	4	328～			
67	134206030	サイドボルトナット	4	328～			

品番	部品番号	品名	数量	Ser.No	互換性	備考	Kit
70	415116200	コントロールバルブ	1	328～			
72	415116220	コントロールバルブキャップ	1	328～			
73	415116230	チョークプラグ	1	328～			
76	131102005	Oリング	1	328～			S
77	131123005	バックアップリング	1	328～			S
78	131108014	Oリング	1	328～			S
90	41514130K	ガスバルブCP	1CP	12185～	▲		
	41514130J	ガスバルブCP	1CP	10328～12184	▲		
	41514130E	ガスバルブCP	1CP	328～10327			
90A	41514130L	ガスバルブボデーCP	1CP	12185～	▲		
	41514130G	ガスバルブボデーCP	1CP	328～12184			
90B	41514132E	ガスバルブプラグCP	1CP	10328～			
91A	41512035A	ホースアダプタIN "PF"	1	328～		PF1/2	
91B	131108023	Oリング	1	328～			S
92A	41512048A	ホースアダプタOUT "PF"	1	328～		PE1/2	
92B	131108023	Oリング	1	328～			S
96	415169411	ポイントチゼル (P)	1	11310～	▲	L=640	
	415169410	ポイントチゼル (P)	1	328～11309		L=640	
97	415169421	エンドチゼル (E)		11310～	▲	L=640	
	415169420	エンドチゼル (E)		328～11309		L=640	
98	415169431	フラットチゼル (F)		11310～	▲	L=640	
	415169430	フラットチゼル (F)		328～11309		L=640	
	415169C6F	シンイリチゼル (PC)		328～		L=640	
	415169D51	ポイントチゼル (ロング)(P)		11310～	▲	L=740	
	415169D50	ポイントチゼル (ロング)(P)		328～11309		L=740	
	415169D61	エンドチゼル (ロング)(E)		11310～	▲	L=740	
	415169D60	エンドチゼル (ロング)(E)		328～11309		L=740	
	415169D71	フラットチゼル (ロング)(F)		11310～	▲	L=740	
	415169D70	フラットチゼル (ロング)(F)		328～11309		L=740	
	415169L6F	シンイリチゼル (ロング)(PC)		328～		L=740	
	41511680G	シールキット	1Set	10535～	▲		
	41511680D	シールキット	1Set	328～10534			

シールキットは、"S"マークの部品です。

シリンダ CP は "C"マークの部品です。

チゼルホルダ CP は "H"マークの部品です。
（品番25の要数は2個です。）

品番2、4のプラグは、Oリング付の部品番号となります。
（プラグ及びOリング単品でのご注文は承っておりません。）

ロングチゼルはオプションです。

品番25のスプリングピン1本、30のリテーナピンプラグ2個はサイド静音ブラケットには使用しません。

品番91A、92Aのホースアダプタは、Oリング付の部品番号となります。
（ホースアダプタ単品でのご注文は承っておりません。）

互換性
○ 旧 ⇔ 新　互換性有り
△ 旧 → 新　互換性有り
▲ 旧 ← 新　互換性有り
× 互換性無し